



**КОМИТЕТ ИМУЩЕСТВЕННЫХ ОТНОШЕНИЙ  
АДМИНИСТРАЦИИ ПЕРМСКОГО МУНИЦИПАЛЬНОГО ОКРУГА**

**РЕШЕНИЕ**

о размещении объектов № 842

Пермский край  
Пермский округ

26.04.2023

Комитет имущественных отношений администрации Пермского муниципального округа разрешает Открытому акционерному обществу «Межрегиональная распределительная сетевая компания Урала» (ИНН 6671163413, ОГРН 1056604000970, почтовый адрес: 620026, г. Екатеринбург, ул. Мамина Сибиряка, д. 140)

размещение объекта: «Строительство ВЛ 0,4 кВ с установкой ПУ для электроснабжения деревни Мостовая (4500067600)»

на землях государственная собственность на которые не разграничена

на срок бессрочно

Местоположение: Пермский край, Пермский муниципальный округ, д. Мостовая

Приложение: схема предполагаемых к использованию земель или земельных участков.

Особые условия использования:

1) При установке опор электросетевого хозяйства учесть параметры ширины проезда улично-дорожной сети, во избежание сужения полосы отвода дороги. Установить опоры на расстоянии не более 2 метров от границ земельного участка.

2) При условии получения разрешения на производство земляных работ.

Заместитель председателя комитета  
имущественных отношений администрации  
Пермского муниципального округа

(подпись, печать)

М.В. Королева



**Схема предполагаемых к использованию земель  
или части земельного участка**

Объект: Строительство ВЛ 0,4 кВ с установкой ПУ для электроснабжения деревни Мостовая (4500067600)  
 Местоположение: Пермский край, Пермский муниципальный округ, д. Мостовая  
 Площадь земель или части земельного участка, кв.м **364**  
 Категория земель: - Земли населенных пунктов  
 Вид разрешенного использования: -  
 Цель использования: под объекты инженерного оборудования электроснабжения Строительство ВЛ 0,4 кВ с установкой ПУ для электроснабжения деревни Мостовая (4500067600)  
 Описание границ смежных землепользователей:



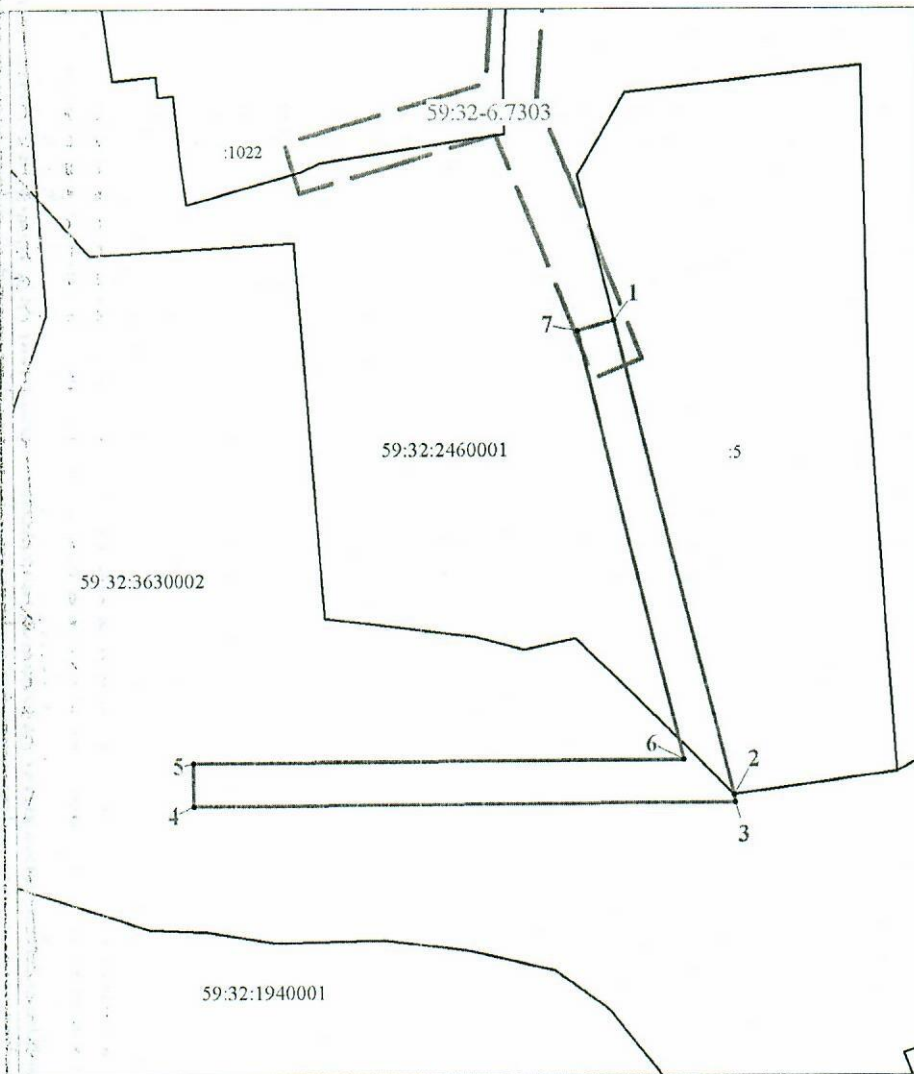

от точки 1 до точки 1 - земли Пермского муниципального округа



Масштаб 1:700

Координаты характерных точек М.СК-59, зона 2		
№	Координаты, м	
	X	Y
1	2	3
1	515689.14	2260744.51
2	515644.82	2260755.69
3	515644.08	2260755.83
4	515643.82	2260703.83
5	515647.82	2260703.81
6	515648.06	2260750.87
7	515688.20	2260740.98
1	515689.14	2260744.51

**Условные обозначения:**

-  - предполагаемые к использованию земли;
-  - существующая часть границы, имеющиеся в ЕГРН сведения о которой достаточны для определения ее местоположения;
- 1** - характерные точки границы испрашиваемого земельного участка;
-  - границы зон, с особыми условиями использования территории, внесенные в ЕГРН
-  - граница кадастрового квартала;
- 59:32:2460001 - кадастровый номер квартала.

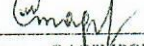
Заявитель:  Стафеева М.А.  
 (по доверенности ОАО "ИРСК Урала" от 07.02.2023 №59 АА 4190270)